TEMA 2

LA ORGANIZACIÓN ECONÓMICA DE LAS SOCIEDADES

CONTENIDOS

1. Las actividades económicas
2. Los factores de producción
3. Los sectores económicos
4. Los sistemas económicos

GeoHprofe
Tu profesor de Geografía e Historia

Observa la fotografía. ¿A qué sector económico crees que pueden pertenecer muchas de las personas que aparecen en ella?

Observa la fotografía. ¿A qué sector económico crees que pueden pertenecer muchas de las personas que aparecen en ella?

Las personas tenemos necesidades y deseos a los que las diversas actividades económicas dan respuesta. Estas actividades completan un sistema en el cual todos los elementos están relacionados.

Actualmente conviven en el planeta el sistema económico de subsistencia, el capitalista, las economías planificadas y los modelos mixtos.

Los recursos del planeta son limitados. Su explotación económica pone en riesgo el desarrollo futuro de las nuevas generaciones. Por lo tanto, las actividades productivas deben hacer un uso racional de estos recursos y minimizar la creación de residuos. Las personas también podemos contribuir con un consumo responsable.

1. **¿Por qué han de trabajar las personas?**

2. **¿A qué actividad económica piensas que te dedicarás cuando acabes tus estudios?**

3. **¿Cómo afectan las actividades económicas a los recursos naturales?**

4. **¿Qué entiendes por consumismo? Describe algún ejemplo.**

1. Las actividades económicas

Necesidades individuales (Personas)

- Alimentarnos
- Vestirnos
- Desplazarnos
- Higiene personal.
- Etc.

Necesidades colectivas (Sociedades)

- Sanidad
- Justicia
- Comunicación
- Educación.
- Etc.

1. Las activ

NECESIDADES HUMANAS
Educación y cultura
Alimento
Vivienda
Ropa
Ocio
Seguridad
Relación
Salud
Comunicación
Transporte
OFICINA DE EMPLEO
AMOXICILINA

1. Las actividades económicas

¿Qué entendemos por actividad económica?

Conjunto de actividades desarrolladas por los seres humanos para cubrir las diversas necesidades de las personas y de las sociedades, ya sea produciendo bienes o prestando servicios.

Bienes	Servicios
• Conjunto de propiedades o riquezas que pertenecen a una persona o grupo.	• Conjunto de actividades que buscan satisfacer las necesidades de un cliente.

1. Las actividades económicas

La actividad económica incluye tres fases.

Producción (Fase I)

- En la fase de producción, las empresas han de decidir qué bienes producir, en qué cantidad y qué medios han de utilizar.

Comercialización (Fase II)

- Las actividades que acercan los bienes producidos por las empresas a los consumidores.

Consumo (Fase III)

- En las economías más complejas, este proceso de comercialización puede ser a dos niveles: la **venta al por mayor** y la **venta al detalle**.

1. Las actividades económicas

Producción (Fase I)

¿Cómo lo hacen?

- Se combinan los recursos naturales, la técnica y el trabajo.
- Tipos de bienes:
  - Los **bienes de consumo** satisfacen directamente las necesidades de los consumidores.
  - Los **bienes de producción** son los materiales, máquinas, herramientas, etc., se utilizan para producir otros de bienes.
- La producción de servicios, como la sanidad, el transporte público o la información, comporta la creación y la organización, en cada caso, de hospitales, redes de carreteras o cadenas de televisión.

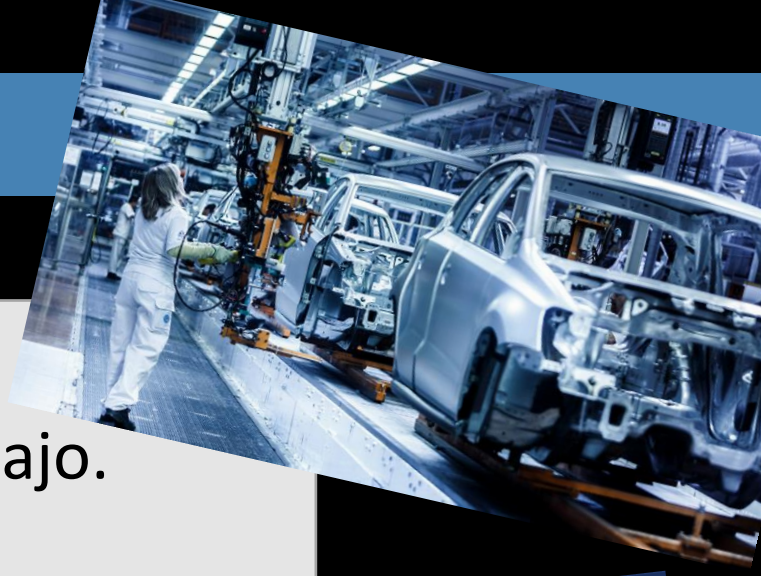

1. Las actividades económicas

Comercialización (Fase II)

- Esta fase incluye los procesos de almacenamiento, transporte y venta.
- Dos niveles de venta:
  - La **venta al por mayor o mayoristas:** compran grandes cantidades de productos que, posteriormente, venden a otros comerciantes u otras empresas.
  - La **venta al detalle o minoristas:** compran pequeñas cantidades a los mayoristas, y las venden al público.

Consumo (Fase III)

- **Satisfacer sus necesidades**. Es decir, pueden consumir unos productos o utilizar unos bienes o servicios.
- Los seres humanos consumimos alimentos, bebidas, etc., o usamos la televisión, el ordenador…, que previamente hemos comprado.

1. Las actividades económicas

Duraderos

- Pueden utilizarse durante un periodo de tiempo relativamente largo.

No duraderos

- Se consumen en uno o unos pocos usos.

1. Las actividades económicas

¿Qué tipo de consumidores somos?

Necesidades primarias

- Indispensables para vivir.

Necesidades secundarias

- Aumentan nuestro estado de bienestar.

Consumismo

- Consumo excesivo o al afán por adquirir productos y servicios de forma masiva por parte de los individuos de una sociedad.
- Cuando esta práctica abusiva se generaliza, hablamos de la **sociedad de consumo.**
  - Pone en riesgo el medioambiente y complica el poder satisfacer las necesidades de las futuras generaciones.

Economía circular

CONSUMIDORES RESPONSABLES

1. Las activ

NECESIDADES HUMANAS
Educación y cultura
Alimento
Vivienda
Ropa
Ocio
Seguridad
Relación
Salud
Comunicación
Transporte
OFICINA DE EMPLEO
AMOXICILINA

2. Factores de producción

¿Qué necesitamos para producir bienes y servicios?

Recursos naturales

Mano de obra

Capital

Tecnología y conocimiento

2. Factores de producción

Recursos naturales

- Elementos de la naturaleza que transformamos para satisfacer las necesidades de las sociedades humanas, y por ello los denominamos recursos.
- Ejemplos: agua, la fauna, los bosques, los minerales…
- Problema: Son limitados
  - **Problemas de agotamiento por sobreexplotación**.

Agotamiento de recursos Los Simpson

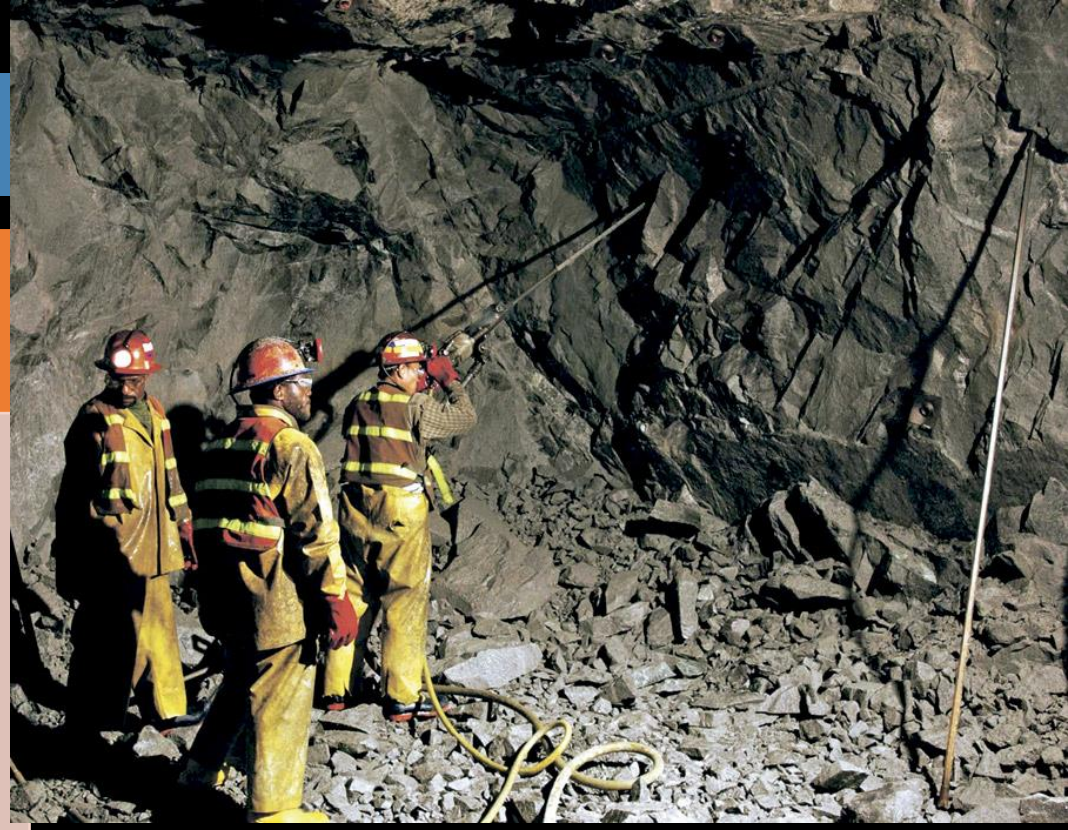

2. Factores de producción

Mano de obra (Trabajo)

- **Actividad humana**, física o intelectual, para producir bienes o suministrar servicios
- A pesar del desarrollo tecnológico actual, no existe ninguna sociedad que pueda llevar a cabo una actividad económica sin la presencia de una persona como mínimo.

2. Factores de producción

Capital

- Tipos:
  - El **capital físico** está constituido por los **elementos materiales:** Terrenos, instalaciones, maquinaria, materia prima…
  - El **capital financiero** se refiere al **dinero** necesario para fundar una empresa y mantener su actividad. Préstamos o subvenciones a otras instituciones.

2. Factores de producción

Tecnología y conocimiento

- Conocimientos técnicos y las habilidades hacen posible el diseño, la construcción y el uso de artefactos que permiten transformar el medio y producir bienes y servicios.

Tipos de producción según tecnología aplicada

Producción manual

Producción mecanizada

Producción tecnificada

Como se fabrican los procesadores

2. Factores de producción

¿Qué necesitamos para que la tecnología avance?

CONOCIMIENTO

Sistema educativo de calidad

Centros de investigación

2. Factores de producción

Estos agentes son los que producen, intercambian y consumen los diversos bienes y servicios.

¿Quién realiza la actividad económica?

Personas

- Consumen bienes y servicios para satisfacer necesidades.

Empresas

- Mediante el trabajo y el capital, fabrican y distribuyen bienes y servicios.

Estado

- Sector público: Desarrollan actividades con los impuestos que los ciudadanos y las empresas pagan.
- Establece el marco jurídico.

3. Sectores económicos

Las actividades económicas que se desarrollan sobre un territorio son muy variadas. Para su estudio, tradicionalmente, se organizan en tres grandes sectores.

Primario

- Actividades destinadas a obtener **alimentos** y **materias primas** del medio natural.
- Agricultura, ganadería, pesca y la explotación forestal.

Secundario

- Actividades económicas que transforman las materias primas extraídas de la naturaleza en **productos elaborados**.
- Industria, construcción, minería y la explotación de las fuentes de energía (agua, petróleo, gas…).

Terciario

- Actividades que no producen un bien material, sino que **prestan un servicio** a la población o a otras empresas.
- Comercio, transporte, sanidad, educación y el turismo.

Cuaternario

- Actividades relacionadas con la gestión y la distribución de la información así como las actividades de investigación e innovación económica, social y cultural.
- Sector basado en el **conocimiento** y, por lo tanto, requiere mano de obra muy cualificada.

3. Sectores económicos

3. Sectores económicos

3. Sectores económicos

3. Sectores económicos

3. Sectores económicos

3. Sectores económicos

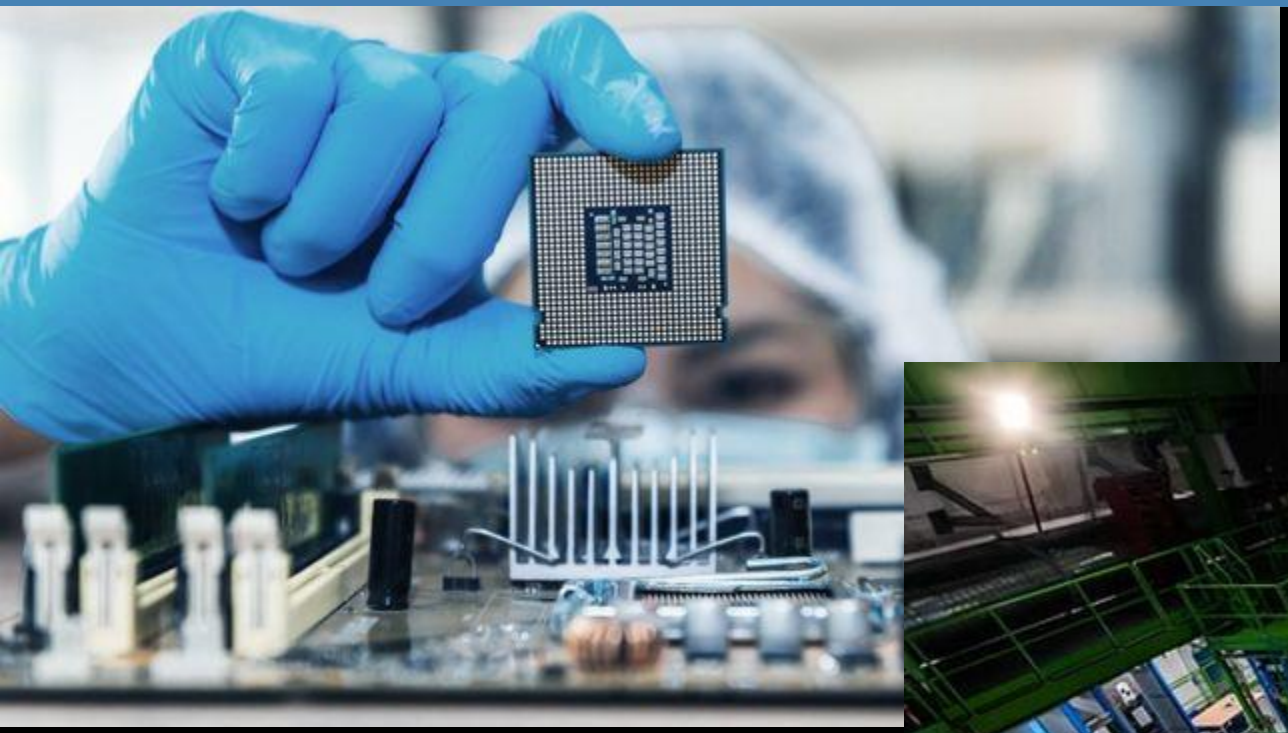

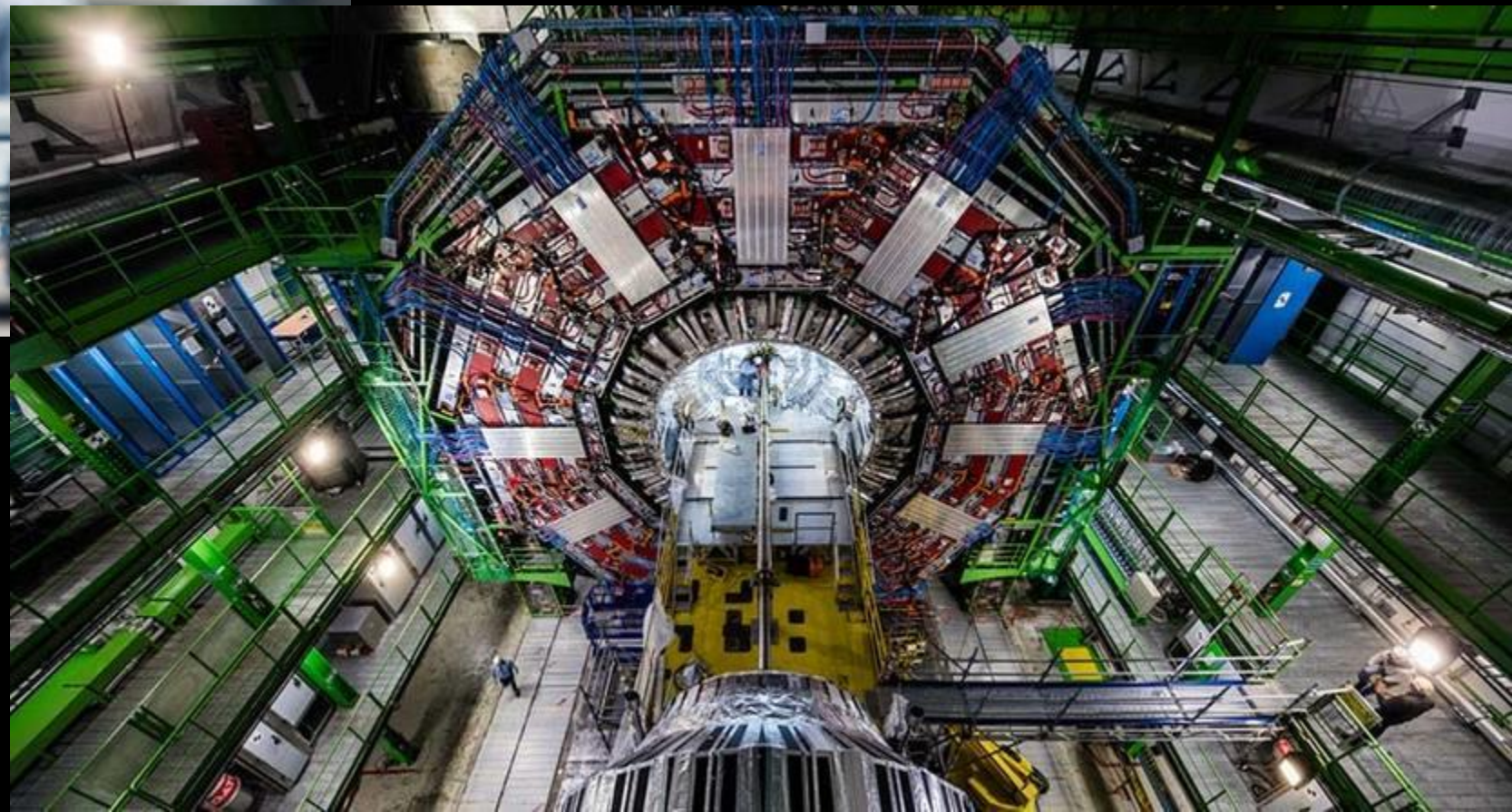

4. Sistemas económicos

Todas las sociedades han de organizarse para responder a las preguntas de qué producir, cómo hacerlo y para quién. En consecuencia, un sistema económico es la forma en que se producen los bienes y los servicios en una sociedad.

Según el momento histórico y la sociedad concreta, la actividad económica se organiza de maneras diferentes.

- Sistema de subsistencia
- Sistema capitalista
- Sistema de economía planificada
- Economías alternativas

4. Sistemas económicos

Sistema de subsistencia

- Las personas producen todo aquello que necesitan para cubrir sus **necesidades básicas**.
- Trabajan la tierra para obtener alimentos, construyen sus casas, confeccionan sus vestidos…
- Únicamente aquello que les sobra de lo que producen, lo venden o intercambian en el mercado local.
- Este sistema económico lo encontramos en **sociedades** con niveles de **desarrollo muy escaso**.

4. Sistemas económicos

Sistema capitalista

- Defiende la **libre competencia** entre individuos y empresas para desarrollar cualquier actividad económica, hecho por el cual también se le conoce como sistema de **libre mercado**.
- Se basa en la **ley de la oferta y la demanda** para conseguir unos precios justos que permitan a las personas satisfacer sus necesidades.
- Los **medios de producción** (tierras, maquinaria, tecnología, empresas…) son de **propiedad privada**.
- La organización de la economía capitalista llegó con la **Revolución Industrial** a finales del siglo XVIII, y aunque nunca ha acabado de implantarse en estado puro, es la que predomina en el mundo actual.

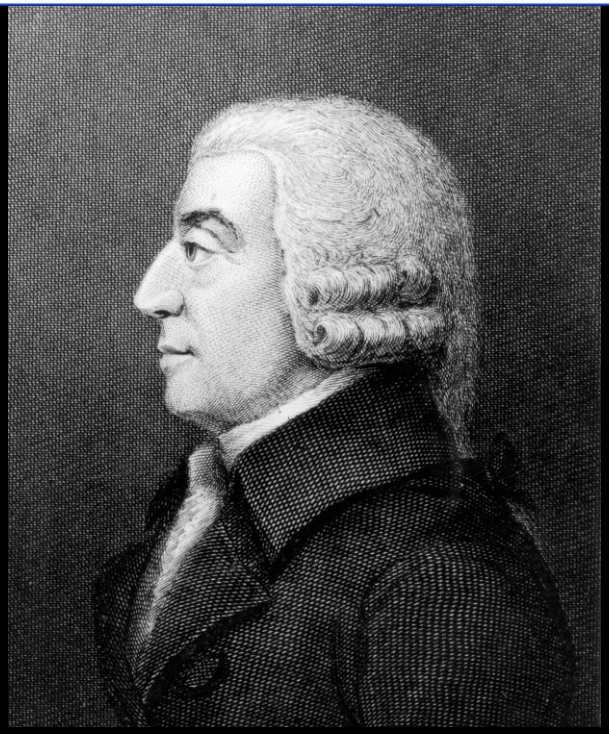

Adam Smith

4. Sistemas económicos

Sistema de economía planificada

- No reconoce la propiedad privada de los medios de producción.
- El **Estado** es el que **controla** todos los aspectos de la **economía** y, por consiguiente, es el propietario de las empresas, decide qué se ha de producir, en qué cantidad, fija los precios y cómo se repartirán los beneficios.
- El sistema comunista fue un sistema muy extendido hace décadas, pero hoy en día perdura en pocos Estados, como Corea del Norte, Cuba y China, aunque este último país está abriendo poco a poco su economía al sector privado y a la inversión extranjera.

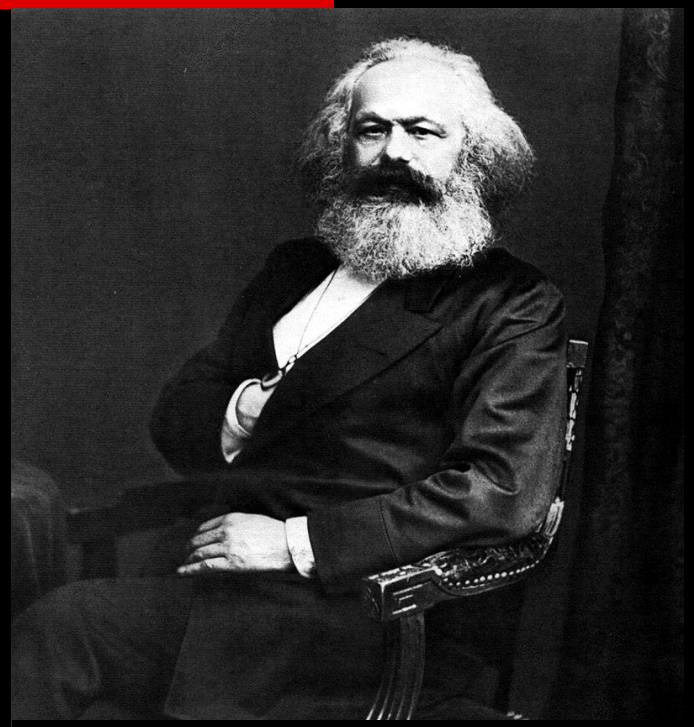

Karl Marx

4. Sistemas económicos

Las economías alternativas

- Estas economías tienen en común el **rechazo al sistema capitalista** porque consideran que este modelo no responde a las necesidades reales del conjunto de la población y fomenta las desigualdades.
- Se oponen a un modelo único para toda la sociedad y se fundamentan en la solidaridad entre las personas, el respeto a la naturaleza y el bien común.

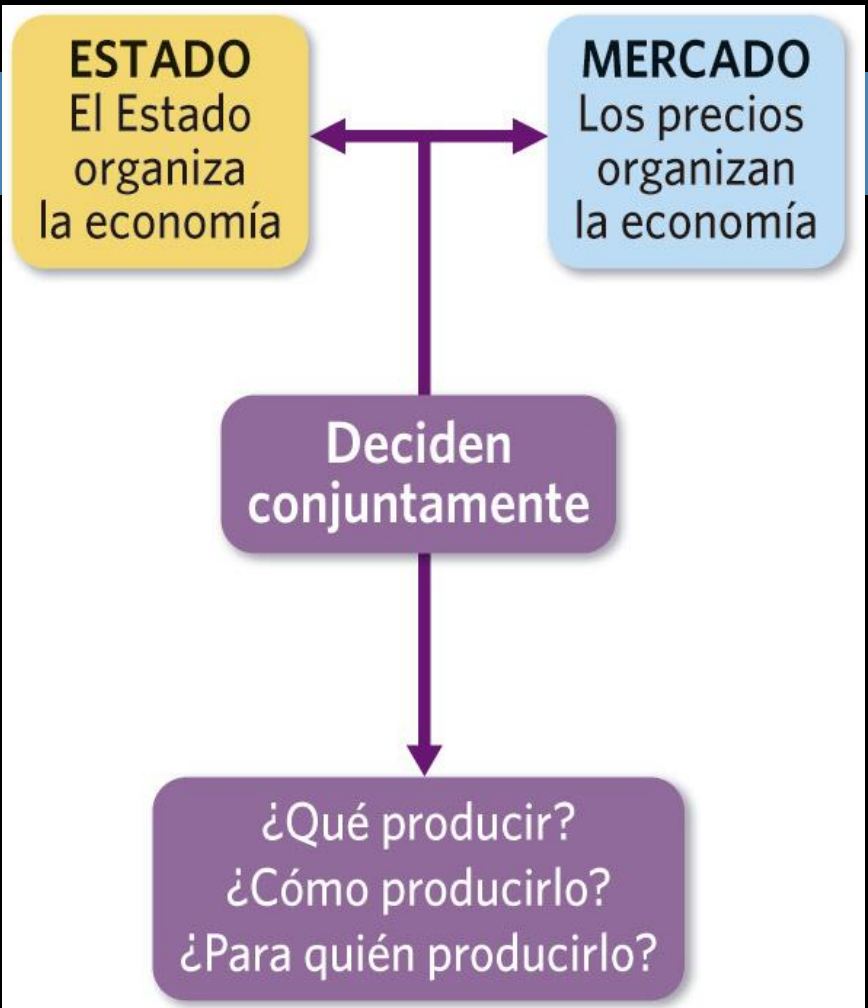

La **economía mixta** es un modelo de organización que incluye elementos del capitalismo y de la economía planificada. En este sistema, el mercado asigna los recursos pero el Estado interviene, en mayor o menor medida, para regular el funcionamiento de la economía.

4. Sistemas económicos

ACTUALIDAD: El sistema económico predominante en el mundo actual es el capitalista o de economía de mercado.

Mercado

- El mercado es el lugar donde se compran y se venden los bienes o servicios.
- En él coinciden los **vendedores**, que pretenden obtener el mayor beneficio de los productos que venden, y los **compradores**, que buscan satisfacer sus necesidades con el mínimo gasto.
- **Libre juego de la oferta y la demanda** se consiguen los **precios justos** que permiten a las personas satisfacer sus necesidades.
- La confrontación de los intereses entre vendedores y compradores permite fijar un precio satisfactorio de las mercancías y los servicios para ambos.

Publicidad

- Las empresas utilizan la publicidad para dar a **conocer los productos y los servicios** que ofrecen.
- El punto de equilibrio entre el precio y la cantidad de producto vendido no es fijo, sino que fluctúa según las circunstancias: es la ley de la oferta y la demanda.
- El objetivo de la publicidad es **incentivar el consumo**. A veces, nos hace creer que un deseo es una necesidad.

Precio

- El precio depende de la cantidad de **productos** y de **compradores**. Si la oferta es escasa y hay muchos compradores que quieren un mismo producto, el precio sube.

4. Sistemas económicos

Los sectores económicos de la Unión Europea

La Unión Europea (UE) es, en su conjunto, una sociedad posindustrial. Con un sector primario en retroceso y un sector secundario que se mantiene fuerte pero que está lejos de ser el principal, tiene una economía basada en un potente sector de los servicios.

A pesar del grado de desarrollo de su economía, la UE intenta hacer frente a los retos que continúan planteándose en los distintos sectores económicos.

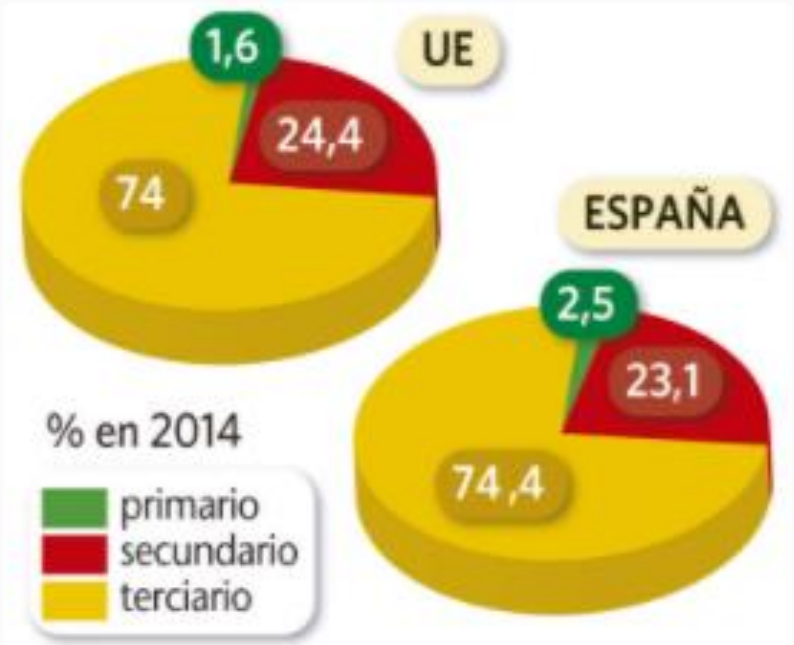

* El Valor Añadido Bruto (VAB) es el valor del producto final descontando las materias primas y los productos intermedios que intervienen en la producción.

Sectores económicos (VAB*).

TEMA 2

LA ORGANIZACIÓN ECONÓMICA DE LAS SOCIEDADES

CONTENIDOS

1. Las actividades económicas
2. Los factores de producción
3. Los sectores económicos
4. Los sistemas económicos

GeoHprofe
Tu profesor de Geografía e Historia